

febrero 10, 2025

ISSN 0716-8225

COBRE

Cotizaciones en Bolsa de Metales de Londres (LME)

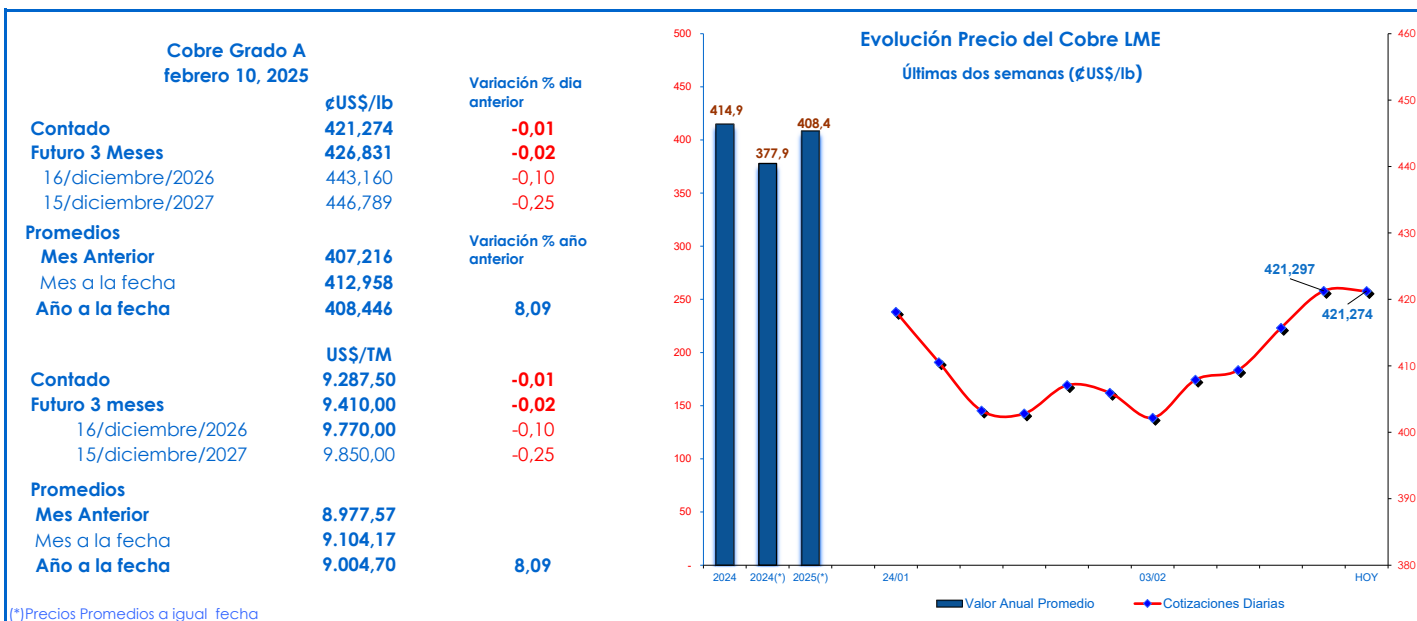

Cotizaciones en Bolsa de Nueva York Mercantile Exchange (COMEX)

| High Grade Copper | 7-feb-2025 | (€US\$/lb) | | | |
|----------------------------|------------|------------|--------|--------|--------|
| Para entrega en el mes de: | | FEB5 | MAY5 | JUL5 | JAN6 |
| | | 458,15 | 463,20 | 466,55 | 474,30 |

Promedio Comex primera posición mes de Enero, 2025 €US\$/lb = 424,829

Cotizaciones en Bolsa de Shanghai Futures Exchange (SHFE)

| Cátodos de Cobre | 10-feb-2025 | (€US\$/lb) | | | | 10-feb-2025 | Tipo de Cambio |
|---|-------------|------------|--------|--------|--------|-------------------|----------------|
| Para entrega en el mes de: | | FEB5 | MAY5 | JUL5 | JAN6 | | Yuan/Dólar |
| Cotización incluye impuestos IVA, otros. | | 478,54 | 482,08 | 482,76 | 485,62 | | 7,3062 |
| Promedio mes de Enero 2025 €US\$/lb = 464,764 | | | | | | Fuente: Refinitiv | |

Bolsa de Metales de Londres (LME Apertura)

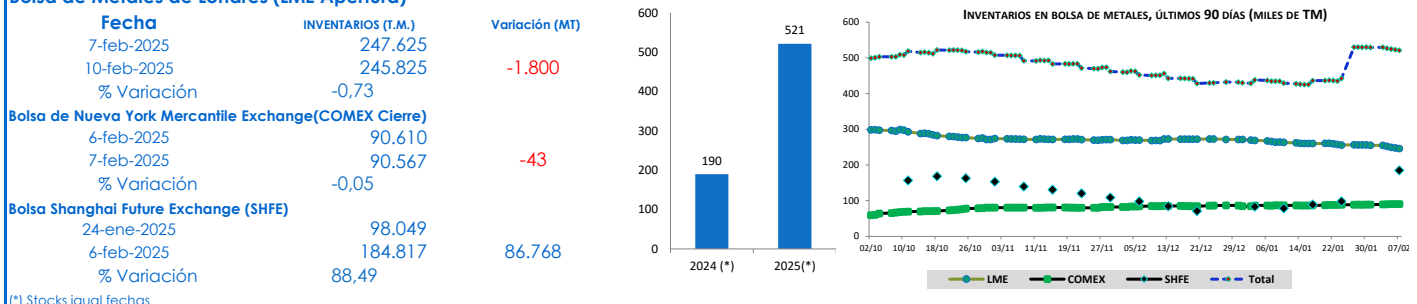

OTROS METALES

| Cotizaciones en Bolsa de Metales de Londres (LME) febrero 10, 2025 | | | | Metales Preciosos | | | | |
|---|----------|-------------|--------------------------|-------------------------|----------|------------------------------|----------|----------|
| | US\$/TM | €US\$/lb | Variación % Día Anterior | COTIZACIÓN ORO | | Promedios años a igual fecha | | |
| Aluminio | 2.640,0 | 119,748 | 0,0 | LBMA AM | 2.866,45 | 7-feb-2025 | 2.727,28 | 2.035,11 |
| Plomo | 1.947,5 | 88,337 | -1,7 | EE.UU. Handy & Harman | 2.874,65 | 10-feb-2025 | 2.735,84 | 2.033,50 |
| Níquel | 15.400,0 | 698,532 | -1,1 | Comex 1ª Posición | 2.867,30 | 7-feb-2025 | 2.748,62 | 2.029,60 |
| Zinc | 2.786,0 | 126,371 | -1,1 | COTIZACIÓN PLATA | | | | |
| Estaño | 31.200,0 | 1.415,209 | 0,3 | LBMA | 32,2750 | 7-feb-2025 | 30,5863 | 22,8569 |
| Carbonato de Litio 99,5% min Fob SudAmérica | | US\$/Kg | | EE.UU. Handy & Harman | 32,1060 | 10-feb-2025 | 30,7730 | 22,8272 |
| Fuente: Banco Central de Chile | | 28.Ene.2025 | 9,35 | Comex 1ª Posición | 32,3350 | 7-feb-2025 | 31,1736 | 22,7902 |

N.D.: No Disponible

WWW.COCHILCO.CL

"Se autoriza la reproducción total o parcial, citando la fuente "Comisión Chilena del Cobre" y/o "Cochilco"